

## DÉLIBÉRATION DU CONSEIL MUNICIPAL DE CAUDRY

SÉANCE DU MARDI 24 SEPTEMBRE 2024 – 18 h 30 –

DÉLIBÉRATION DST/24-09-2024/Q21

Date de convocation : 18 Septembre 2024

**Le Conseil Municipal de CAUDRY s'est réuni à l'Hôtel de Ville, en séance publique,  
sous la présidence de Monsieur BRICOUT Frédéric, Maire**

**Nombre de conseillers en exercice : 33**

**Membres présents** : M. BRICOUT Frédéric, Maire ; Mme MERY-DUEZ Anne-Sophie, M. POULAIN Bernard, Mme BERANGER Agnès, M. BONIFACE Didier, Mme TRIoux-COURBET Sandrine, M. RIQUET Alain, Mme THUILLEZ Martine, M. DOYER Claude, Mme RICHOMME Liliane, Adjoints au Maire ; Mme PLUCHART Claudine, Mme PRUVOT Brigitte, M. CHMIELEWSKI Dominique, M. DEVIENNE Marc, M. MARIN Yves, M. DEUDON José, Mme NAVEZ Patricia, M. DECALION Ismaël, Mme DENIZON-LEVEAUX Violenne, Mme MATON Audrey, M. HISBERGUE Antoine, M. ROUSSEAU Jérémy, M. BRULANT Damien (à partir de la question 11), M. BAUDOUX Aurélien, Mme DEMARQUE Ophélie, M. COLLIN Denis, M. BAJODEK Alban, Mme DESREUMAUX Sophie, Conseillers Municipaux formant la majorité des membres en exercice.

**Membres absents ayant donné procuration :**

Mme DAUCHET Martine : procuration à Mme THUILLEZ Martine  
Mme CHATELAIN Nathalie : procuration à M. BAUDOUX Aurélien  
M. BALEDENT Matthieu : procuration à M. BRICOUT Frédéric  
Mme CAILLAUX Céline : procuration à Mme PLUCHART Claudine  
M. BRULANT Damien : procuration à M. ROUSSEAU Jérémy (jusqu'à la question 10)

**Membre absent excusé :**

Mme DISDIER Mélanie

Est désigné secrétaire de séance : Mme DEMARQUE Ophélie

### **OBJET : CLASSEMENT DE DIVERSES RUES ET CHEMINS DANS LE DOMAINE PUBLIC COMMUNAL**

Madame Ophélie DEMARQUE, Conseillère Municipale, informe l'Assemblée qu'il a été constaté que des voies communales à caractère de rue, de chemin et de Place Publique n'étaient pas classées dans le domaine public communal :

- Rue Lamartine – longueur 75 ml, largeur 9 ml - Parcelles BD 447-449-450 (481 m2)
- Rue Saint Gall prolongée Impasse- longueur 100 ml, largeur 6 ml – parcelle AP 998 (681 m2)

- Rue François Villon -Rabelais- Montaigne -longueur 35 ml largeur 4ml – parcelles AC 297 - 317-320-323 (501 m<sup>2</sup> + 3 740 m<sup>2</sup>)
- Rue Stephenson – longueur 120 m- largeur moyenne 15 m -parcelles AO 844-845-849-852-843-846-850 (1 947 m<sup>2</sup>)
- Rue Ghesquières -longueur 93 m – largeur 6m -parcelles AS 1058 et 1060 (564 m<sup>2</sup>)
- rue du Bois Dupont – longueur 103 ml – largeur 14m -parcelles AM 186- AO 858-861 et 863 (1 252 m<sup>2</sup>)

Par application de la loi n° 1343 du 9 décembre 2004, portant simplification du Droit (art.62-11) modifiant le code de la voirie routière, et en particulier de l'article L. 141-3, le classement ou le déclassement d'une voirie ou de voies est désormais prononcé par délibération du Conseil Municipal, sauf si le classement ou le déclassement envisagé a pour conséquence de porter atteinte aux fonctions de densité ou de circulation assurées par la voie ou les voies.

Cette décision entraînera donc une augmentation du linéaire de la voirie communale de 526 mètres et de 9 166 m<sup>2</sup> de place publique.

Pour mémoire, sont annexés à la présente délibération les tableaux récapitulatifs des classements des voiries communales à caractère de rue, de chemin et de place publique.

Dans ce cadre, Madame DEMARQUE propose au Conseil Municipal :

- d'intégrer, dans le domaine public communal, les voies et chemins énoncés ci-dessus.

### ADOPTÉ À L'UNANIMITÉ

Ont signé au registre les membres présents.

Pour extrait conforme.

CERTIFIÉ EXÉCUTOIRE PAR  
TRANSMISSION EN SOUS-PRÉFECTURE  
30 SEP. 2024



Le Maire,

Frédéric BRICOUT

DETAIL DES PARCELLES A INCORPORER DANS LE DOMAINE PUBLIC

CM du 24 septembre 2024

RUE LAMARTINE				
Parcelle mère	Nouvelle parcelle	superficie m2	longueur	largeur
BD 259- 260	BD 447	101		
	BD 449	194		
	BD 450	186		
Total		481	75	9
RUE SAINT GALL				
Parcelles mère	Nouvelle parcelle	superficie m2	longueur	largeur
AP 879	AP 998	681		
Total		681	100	6
RUE RABELAIS- MONTAIGNE- VILLON				
Parcelles mère	Nouvelle parcelle	superficie m2	longueur	largeur
AC 274-276-295	AC 317	390		
	AC 320	2		
	AC 323	109		
Total		501	35	4
	AC 297	3740		
		4241		
RUE STEPHENSON				
Parcelles mère	Nouvelle parcelle	superficie m2	longueur	largeur
AO 215-216-218-219	AO 844	172		
	AO 845	167		
	AO 849	179		
	AO 852	182		
	AO 843	371		
	AO 846	588		
	AO 850	288		
Total		1947	120	15
RUE GHESQUIERES				
Parcelles mère	Nouvelle parcelle	superficie m2	longueur	largeur
AS 20- AS 596	AS 1058	88		
	AS 1060	476		
Total		564	93	6
RUE DU BOIS DUPONT				
Parcelles mère	Nouvelle parcelle	superficie m2	longueur	largeur
AO691-AO692	AM 186	611		
	AO 858	90		
	AO 861	229		
	AO 863	322		
Total		1252	103	14

**B. - Voies communales à caractère de rue**

A reporter 3709



TABLEAU DE CLASSEMENT DES VOIES COMMUNALES

B. - Voies communales à caractère de rue

N° de voie	APPELLATION	Désignation principaux lieux traversés aux repères du point d'extrémité du point d'origine	Longueur des	LARGEUR MOYENNE	DATE DE CLASSEMENT	RAPPEL DES ANCIENS CHEMINS INCORPORÉS A CHAQUE VOIE COMMUNALE			OBSERVATIONS
						CATEGORIE	CLASSEMENT NUMERO	ANCIENNE APPELLATION	
18	BLUM Léon	de la rue du Gal Leclerc à la rue Stéphenon	250	7					
	BOILEAU		281						
	BOIS BLANCS	de la rue du Mal de Lattre de Tassigny à la rue des Saulles	145		Compté le 20/06/2017				Classement de la parcelle AZ 1025 le 20/06/2017
	BOIS DUPONT	Du Boulevard du 8 Mai 1945 en impasse	280	10	Compté le 20/06/2017				Classement des parcelles AM 184, 186 le 20/06/2017 + parcelles 858-861- 863 à classer
	BOSSUET		156						
	BOULEAUX (des)		385						
19	BRIAND Aristide	de la rue de ST Quentin à la limite d' Audencourt	1219	10	10/07/1959 20/06/2017	VO			Classement de la parcelle AN 143 le 20/06/2017
20	BRICOUT Edmond	de la rue Salengro au prolongement accès parking LECLERC	303	11		Ex vu			
	BROSSOLETTE Pierre		384						
21	BRUXELLES (de)	de la rue de la République à la RN 43	792	10					
25	CALAIS (de)	de la rue du Cateau à la rue Stéphenon	210	8		ex VU			
	CALMETTE Albert		570						
26	CAMBRAI (de)	de la rue Gambetta au Bd Henri Dunant	363	9					
	CAMBRAI prolongée (de)	Du Bd Henri Dunant en impasse	90	8	20/06/2017				Classement de la parcelle AV 258 le 20/06/2017
27	CAMBRESIS (du)	de la rue de Calais - en impasse	91	9					
	CAMUS		429						
28	CARNOT	de la rue Curle à la rue Pasteur	172	8,5					
29	CARPEAUX	de la rue Pasteur - en impasse coupe rue Massenet	170	10					
30	CATEAU (du)	de la rue Blum à la rue Fourier	338	8		ex VU			
31	CAUET Daniel	de la rue de la Sucrierie en impasse vers le riot Moby	129	7	Compté le 20/06/2017				Classement de la parcelle BD 229 le 20/06/2017
	CHAMPS DE BATAILLE		234						
32	CHANTILLY (de)	du Bd J Jaurès à la rue Jean Lebas	173	7					

TABLEAU DE CLASSEMENT DES VOIES COMMUNALES  
B. - Voies communales à caractère de rue

Numéro d'ordre	APPELLATION	Désignation principaux feux traversés aux repères du point d'extrémité du point d'origine des	LONGUEUR MOYENNE	LARGEUR MOYENNE	DATE CLASSEMENT	RAPPEL DES ANCIENS CHEMINS INCORPORÉS A CHAQUE VOIE COMMUNALE			OBSERVATIONS
						CATEGORIE	CLASSEMENT NUMERO	DATE	
33	CHANZY	du Bd J Jaurès à la rue Jean Lebas	270	5,5					
34	CHARBONNIERS Chemin	de la rue de Saint Quentin en impasse	105	8	20/06/2017				Classement de la parcelle BD 233 le 20/06/2017
	CHARLET François	de la rue H Barbusse - en impasse	282	9					
	du Château	Rue de Cambrai	130						
	CHENES (des)		459						
35	CLEMENT Jean Baptiste	de la rue Osbert à la rue Zola	266	9					
36	COMEDIE de la	de la rue de la République - en impasse	154	3					
37	COMMERCE (du)	de la rue de Bruxelles à la rue Sourmais	56	9		ex VU			
	CORNELLE		170						
38	COUSIN ruelle	du Bd Jean Jaurès - en impasse	30	5					
39	CURIE	de la rue A Thomas à la rue A. Thomas	206	9					
	DANJOU (cité)		95						
43	DELATTRE de TASSIGNY Mal	de la rue de St Quentin - impasse	460	9,5	ex	ex VU		du 22 septembre	
44	DELESLUZE	de la rue Thomas - en impasse	55	9		ex VU		rue d'Audencourt	
45	DELORY Gustave	de la rue de St Quentin à la rue K Marx	440	9					
	DE MUSSET Alfred		69						
46	DENAIN (de)	de la rue A. Briand à la rue du Cateau	286	10					
47	DESMOULINS Camille	de la rue Mélayers à la rue Voltaire	257	9					
48	DIDEROT	de la rue de la Liberté à la rue de Fontaine	160	9					
	DIX NEUF MARS 1962(Bd du)		355						
	DOUAY passage		98						

A Reporter 4403

TABLEAU DE CLASSEMENT DES VOIES COMMUNALES

B. - Voies communales à caractère de rue

Numéro d'ordre	APPELLATION	Désignation principaux lieux traversés aux repères du point d'extrémité	Longueur des	LARGEUR MOYENNE	DATE DE CLASSEMENT	RAPPEL DES ANCIENS CHEMINS INCORPORÉS A CHAQUE VOIE COMMUNALE			OBSERVATIONS
						CATEGORIE	CLASSEMENT		
							NUMERO	DATE	
	DUNANT HENRI BLD	de la Rue de Cambrai à la Rue Barbusse	290	14					Classement des parcelles AT 644-649-657-652-461 le 16-03-2021
49	DUNKERQUE (de)	de la rue A Briand à la rue Stéphenson	470	9					
53	EDISON	de la rue C Gide - en impasse	220	7		Ex VU			
54	EGALITE (de l')	de la rue de la République à la rue J Rousseau	388	7		Ex VU			
55	ELOI	de la rue de la République - en impasse	104	4,5					
	EST Rond point		71						
	EUROPE (de)		890						
59	FAIDHERBE	de la place Fiévet à la rue de la Paix	100	10		Ex VU			Classement des parcelles AS 747 le 16 mars 2021
	FENELON		453						
60	FERRER	de la rue de St Quentin à la rue Carnot	156	11					
	FLANDRES Rond Point des		93						
61	FONTAINE (de)	de la rue Barbusse à la rue Diderot	147	10		Ex VU		du 22 septembre	
	FONTAINE Jean (de la )		276						
62	FOURIER	de la rue A Briand - en impasse	351	7					Classement de la parcelle AZ 1099 le 20/06/2017
63	FOURMIES (de)	de la rue A Briand - en impasse	210	9				rue d'Audencourt	
64	FOURS A CHAUX (des)	de la rue de St Quentin - en impasse	400	6					
65	FRANCE Anatole	de la rue de St Quentin à la rue Pasteur	225	10					
	FRENES (des)	de la rue du Mal de Laitre de Tassigny à la rue des Bouleaux et en impasse	360		Compté le 20/06/2017				
	Frères Toffin	Bd Dunant - en impasse 180 +75	255						
69	GAMBETTA Léon	de la place Fiévet à la rue de St Quentin	665	11		Ex VU			
70	GARE ( de la )	de la rue de St Quentin - en impasse	460	11					

TABLEAU DE CLASSEMENT DES VOIES COMMUNALES

B. - Voies communales à caractère de rue

Numéro d'ordre	APPELLATION	Désignation principaux lieux traversés aux repères du point d'extrémité du point d'origine	Longueur des	LARGEUR MOYENNE	DATE CLASSEMENT	RAPPEL DES ANCIENS CHEMINS INCORPORÉS A CHAQUE VOIE COMMUNALE				OBSERVATIONS
						CATEGORIE	CLASSEMENT NUMERO	DATE	ANCIENNE APPELLATION	
71	GHESQUIERES GUERIN Camille	de la rue de la République au riot Nieuw	80	10						Classement de la parcelle AS 890 le 20/06/2017  A CLASSER
72			456							
76	GUESDE Jules HUGO Victor	de la rue de Cambrai à la rue de la République de la place Fiévet à la rue de St Quentin	479 222	11 7	Compté le 20/06/2017					
77	HUGUES Clovis	de la rue de la République au riot Nieuw	138	12		Ex VU				
78	HUIT MAI 1945 (Bd)		1045							
79	ILE DE FRANCE Rond Point		85							
80	JACQUARD	de la rue Salengro à la rue de la République	210	7		Ex VU				
81	JARDINES	DE LA RUE DE Roubaix à la rue de Bruxelles	149	9				du 22 septembre		
82	JAURES Jean (Bd)	de la rue Barbusse à la rue de Cambrai	345	17						
83	JUILLET (du 14) LA BRUYERE	de la rue Barbusse - en impasse	154 67	9				rue d'Audencourt		
86	LAMARTINE	de la rue Edison - en impasse	70	8					A CLASSER BD 447- 449-450	
87	LEAVERS	de la rue de Bruxelles à la rue Mélayers	343	5						
88	LEBAS Jean	de la rue Gambetta à la rue H Barbusse	287	9						
89	LEBEZ	de la rue Victor Hugo - en impasse	94	6				rue du Progrès		
90	Mal Leclerc en impasse (CAUDRESIS)	De la rue du Maréchal Leclerc à la parcelle AE 265	60	8	20/06/2017				Classement des parcelles AE 716 et 721 le 20/06/2017	
	LEFEBVRE Edouard		69							
	LEFEBVRE Henri avenue		919							
	LEMOINE ruelle	de la rue Salengro - en impasse	53	2,6						
	91	LIBERTE	de la rue Barbusse à la rue Diderot	114	9					



TABEAU DE CLASSEMENT DES VOIES COMMUNALES  
B. - Voies communales à caractère de rue

Numéro d'ordre	APPELLATION	Désignation principaux feux traversés aux repères du point d'origine des	LONGUEUR MOYENNE	LARGEUR MOYENNE	DATE DE CLASSEMENT	RAPPEL DES ANCIENS CHEMINS INCORPORÉS A CHAQUE VOIE COMMUNALE			OBSERVATIONS		
						CATEGORIE	CLASSEMENT			ANCIENNE APPELLATION	LONGUEUR
							NUMERO	DATE			
92	LIGNY	de la rue H Barbusse - en impasse	712	8					Classement des parcelles ZD 124-99-121-104-88 le 16-03-2021		
93	LOCARNO (de)	de la rue E Bricout à la rue Marliot	139	8							
							Ex VU				
96	LUMIERE (Rue des Frères)	de la Rue Edison	255	14							
	MALHERBE	de la rue Ronsard à la rue Ronsard	249								
97	MALINES (de)	de la rue de l'Egalité à la rue Voltaire	55	9							
98	MALON Benoit	de la rue Desmoulin à la rue J J Rousseau	154	8							
	MANET		308								
99	MARX Karl	de la rue H Barbusse à la rue G Delory	305	8							
100	MARLIOT Auguste	de la Place De Gaulle à la rue J Guesde	270	9							
	MAROT Clément		413								
101	MASSENET	de la rue berthelot à la rue de Tassigny	270	9							
	MATHIEU (cité)		52		29-mai-12						
	MAUPASSANT Guy de	Rue Molière- rue de Parie - en impasse	365	15							
102	MELAYERS Alfred	de la rue de la République à la place Fiévet	371	9							
	MERESSE Henri		182								
	Rue H Meresse prolongée	Prolongement de la rue H Méresse	110								
103	MERMOZ Jean	de la rue de la République au riot NIEUW	87	9							
	MESSAGER Cilié		64								
104	MICHEL Louise	de la rue de St Quentin à la rue du Bassin des eaux	257	9							
105	MICHELET	de la rue de Fontaine à la rue de la Liberté	128	9							
	MOLIERE		405								
	MONTAIGNE		160								
	MOREAU Paul	Rues de la crèche, rue Vaucanson	100								
		A Reporter	5713								

TABLEAU DE CLASSEMENT DES VOIES COMMUNALES  
B. - Voies communales à caractère de rue

Numéro d'ordre	APPELLATION	Désignation principaux lieux traversés du point d'origine des repères du point d'extrémité	LONGUEUR	LARGEUR MOYENNE	DATE DE CLASSEMENT	RAPPEL DES ANCIENS CHEMINS INCORPORÉS A CHAQUE VOIE COMMUNALE			OBSERVATIONS
						CATEGORIE	CLASSEMENT NUMERO	ANCIENNE APPELLATION	
	MOULIN Jean avenue	de la rue de Cambrai à la rue Alfred de Musset	302	10 à 50	Compté le 20/06/2017				Classement des parcelles AV 348, AS 1004, 997, 1000, 1001 à classer après cession du surplus au Département
108	NAIN	de la rue de St Quentin à la rue de la Paix	39	4		Ex VU			
109	NATION (René de la)	de la rue Barbusse - en impasse	61	9					
	NOBLECOURT Aimé		125						
111	ONZE NOVEMBRE 1918 Bd		436						
114	OSBERT	de la rue H Barbusse à la rue Chanzy	191	9		Ex VU			
117	PAIX (de la)	de la place De Gaulle à la rue Gambetta	609	8					
	PARE Ambroise		308						
	PARIS (de)		608						
	PASCAL Blaise		147						
118	PASTEUR	de la rue Thomas à la rue Delattre de Tassigny	570	9					Classement des parcelles AS 643, 644 le 20/06/2017
	PERI Gabriel		127						
	PICARDIE Rond point		110						
	PINS (des)		495						
	PLE -DIOT Impasse		72						
	PLEZ POSTRY		220						
	POULAIN Jean Baptiste		164						
119	Poste (de la)	de la rue Salengro à la rue Thiers	82	8				du 22 septembre	
120	QUINET Edgard	de la rue Jules GUESDE - en impasse	88	9					
	QUINET Edgard prolongée	de la rue Edgard Quinet - en impasse	49	10	20/06/2017				
	RABELAIS François		120						
	RACINE Jean		231						

A Reporter 5154

TABLEAU DE CLASSEMENT DES VOIES COMMUNALES  
B. - Voies communales à caractère de rue

Numéro d'ordre	APPELLATION	Désignation principaux feux traversés aux repères du point d'extrémité du point d'origine des	LONGUEUR	LARGEUR MOYENNE	DATE DE CLASSEMENT	RAPPEL DES ANCIENS CHEMINS INCORPORÉS A CHAQUE VOIE COMMUNALE			OBSERVATIONS
						CATEGORIE	CLASSEMENT		
							NUMERO	DATE	
123	RAMETTE (de la)		472						
	RASSEL Julien	de la rue de la République - en impasse	90	9					
	RENOIR	n'existe pas	0						
	RIBEAUCOURT Ruelle	de la rue Gambetta à l'impasse Lebez	116	5	Compté le 20/06/2017				Classement des parcelles AP 1163, 26, 25, 24, 23, 27, 1027, 1233, 1272 le 20/06/2017
	RODIN		197						A classer
124	RONCARD	de la rue de la République à la rue de Bruxelles	537						
	ROUBAIX (de)	de la rue d'Anvers - en impasse	89	9					
125	ROUSSEAU Jean Jacques	de la place PLET à la rue de Bruxelles	382	8					
129	SAINT -GALL	de la rue Pasteur - en impasse	277	10	Compté le 20/1/2020				Parcelles AP 985, 987, 994 à classer
130	SAINT-GALL PROLONGEE	Impasse	100	6					A classer-p22/099
131	SALEMBIER	de la rue H Barbusse - en impasse	126	6					
	SALENGRO Roger	de la place de Gaulle à la place Fiévet	181	9					
132	SAULES (des)		137						
	SEMBAT Marcel	de la rue Marliot à la rue Locarno	115	9					
	SEVIGNEE (Madame de)		247						
133	SOUPIRS Impasse	de la Rue Gambetta à la Rue Chanzy	90	14					Classement des parcelles AP 586-1066 le 16-03-2021
	SOURMAIS Henri	de la rue de la République à la rue du Commerce	132	10					
134	SOUVENIR Français (du)	contre allée	93	5					Classement des parcelles AP 954 le 16-03-2021
	STEPHENSON	de la place Plet à la rue de Dunkerque	210	10					A CLASSER AO 844-845-849-852-849-846-850
136	TABAUME	de la rue Pasteur - en impasse	100	7					
137	THIERS	de la place Fiévet à la rue E Quinet	104	10					
138	THOMAS Albert	de la rue A Briand à la rue A. Briand	379	7					
	TROISVILLE (de)		788						

A Reporter 4962 m

TABEAU DE CLASSEMENT DES VOIES COMMUNALES

B. - Voies communales à caractère de rue

Numéro d'ordre	APPELLATION	Désignation principale des lieux traversés aux repères du point d'extrémité des	LONGUEUR MOYENNE	DATE DE CLASSEMENT	RAPPEL DES ANCIENS CHEMINS INCORPORÉS A CHAQUE VOIE COMMUNALE			OBSERVATIONS
					CATÉGORIE	CLASSEMENT NUMÉRO	ANCIENNE APPELLATION	
	UNIVERSITE DES METIERS	Du giratoire Bd périphérique Ouest en Impasse	100	20/06/2017				Classement des parcelles AX 167, 169, 171, 173, 175, 177 le 20/06/2017
141	VAILLANT Edouard	de la rue H Barbusse à la rue G Delory	314	7,5				
	VAN DER MEERSCH		203					
142	VAUCANSON	de la rue Gambetta à la rue de la Paix	205	7				
143	VENISE (de)	de la rue de Valenciennes à la rue Négrier	149	10				
144	VERNE Jules	de la rue de la République - en Impasse	94	9	Ex VU			
	VILLON François		85					A classer P221094
145	VOLTAIRE	de la rue de la République à la rue J J Rousseau	385	9	Ex VU			
	WEDEL (de)		896					
148	ZAMENHOFF	de la rue A. Briand à la rue Thomas	80	10				
149	ZOLA Emilé	de la rue Gambetta à la rue Barbusse	167	9				

A Reporter

2678

TABEAU DE CLASSEMENT DES VOIES COMMUNALES



**B. - Voies communales à caractère de rue**

[illegible]

A Reporter **45404** ml

TABEAU DE CLASSEMENT DES VOIES COMMUNALES  
C. - Voies communales à caractère de place publique

Numéro d'ordre	APPELLATION	Désignation principaux lieux traversés du point d'origine des repères du point d'extrémité	SURFACE	LARGEUR MOYENNE	DATE DE CLASSEMENT	RAPPEL DES ANCIENS CHEMINS INCORPORÉS A CHAQUE VOIE COMMUNALE			OBSERVATIONS
						CATEGORIE	CLASSEMENT		
							NUMERO	DATE	
1	Place du Gal De GAULLE	des rues Paix, Salengro, Marlot, Beauvillain	3600	30					
2	Place Eugène FIEVET	Rues Salengro, Gambetta, Thiers, Hugo et Faidherbe	1200	30					
3	Place E PLET	Rue Stéphenon	2400	30					
4	Place Henri SANDRAS	au croisement des CD 16 et 115	200	20					
5	Place Noblecourt	des rues Calmette et C Guérin	1730						
6	Eplanade du Cambrésis	des rues Brossolette et A Camus	5201						
7	Place Louisa POULAIN		445						
8	Place d'audencourt	rues H Bracq, Place Poulain	756						
9	Parking de la Gare	rue de la Gare							
10	Parking Friche Lemaire	des rue A Briand et Mal Leclerc							
	Parking Rue du Cateau		751	24					Classement des parcelles AO 799-801 le 16-03-2021
	Parking du Cimetière		6090	34					Classement des parcelles BE 488-686 le 16-03-2021

A Reporter 22373 M²

Direction générale des finances publiques

Cellule d'assistance du SPDC

Tél : 0 809 400 190 (appel non surtaxé)

du lundi au vendredi

de 8h00 à 18h00

Courriel : esi.orleans.ADspdc@dgfip.finances.gouv.fr

N° de dossier :

### Extrait cadastral modèle 1

conforme à la documentation cadastrale à la date du : 29/06/2023

validité six mois à partir de cette date.

Extrait confectionné par : CARON - BRIFFAUT

SF2308825096

DESIGNATION DES PROPRIETES										
Département : 059				Commune : 139				CAUDRY		
Section	N° plan	PDL	N° du lot	Quote-part Adresse	Contenance cadastrale	Renvoi	Désignation nouvelle			
							N° de DA	Section	N° plan	Contenance
BD	0259			RUE LAMARTINE	0ha08a51ca		139 0001998	BD	0447	0ha01a01ca
							139 0001998	BD	0448	0ha05a56ca
							139 0001998	BD	0449	0ha01a94ca
BD	0260			RUE LAMARTINE	0ha08a50ca		139 0001998	BD	0450	0ha01a86ca
							139 0001998	BD	0451	0ha06a64ca

### OBSERVATIONS DU SERVICE DE LA PUBLICITE FONCIERE

Décrets modifiés du 4 janvier 1955 art. 7 et 40 et du 14 octobre 1955 art. 21 et 30



Commune :  
CAUDRY (139)

Numéro d'ordre du document  
d'arpentage : 1998 W  
Document vérifié et numéroté le 25/05/2023  
A VALENCIENNES  
Par Olivier LECOMTE  
Technicien géomètre  
Signé

Service départemental des impôts fonciers  
Pôle de topographie et de gestion cadastrale  
Rue Raoul Follereau  
B.P. 10439  
59322 VALENCIENNES CEDEX  
Téléphone : 03 27 14 66 80

sdif.nord.ptgc@dgif.finances.gouv.fr

DIRECTION GENERALE DES FINANCES PUBLIQUES  
EXTRAIT DU PLAN CADASTRAL

Envoyé en préfecture le 30/09/2024

Reçu en préfecture le 30/09/2024

Publié le

ID : 059-215901398-20240924-DEL240924\_Q21-DE

CERTIFICATION  
(Art. 25 du décret n° 55-471 du 30 avril 1955)

Le présent document d'arpentage, certifié par les propriétaires soussignés (3)  
a été établi (1) :

- A - D'après les indications qu'ils ont fournies au bureau ;  
B - En conformité d'un piquetage : effectué sur le terrain ;  
C - D'après un plan d'arpentage ou d'alignement, dont copie ci-jointe, dressé  
le par géomètre à

Les propriétaires déclarent avoir pris connaissance des informations portées  
au dos de la présente 6463.

A , le

20/03/1980

Echelle d'origine : 1/1000

Echelle d'édition : 1/500

Date de l'édition : 25/05/2023

Support numérique : \_\_\_\_\_

D'après le document d'arpentage  
dressé

Par BENOIT BRIFFAUT (2)

Ref.

Le 15/05/2023

BENOIT BRIFFAUT

Expert de Justice

GÉOMÈTRE-EXPERT D.R.L.C.

74 Bd de la Liberté - 59400 CAMBRAI

Tél. 03 27 70 74 95

N° d'inscription 05035

(1) Rayer les mentions inutiles. La formule A n'est applicable que dans le cas d'une usule (plus innovée par voie de mise à jour). Dans la formule B, les propositions peuvent être remplacées par le piquetage.  
(2) Qualité de la personne agréée (géomètre expert, inspecteur, géomètre ou technicien retraité du cadastre, etc.).  
(3) Préciser les noms et qualités de la signature s'il est différent du propriétaire (mandataire, avoué, représentant qualifié de l'autorité compétente, etc.).

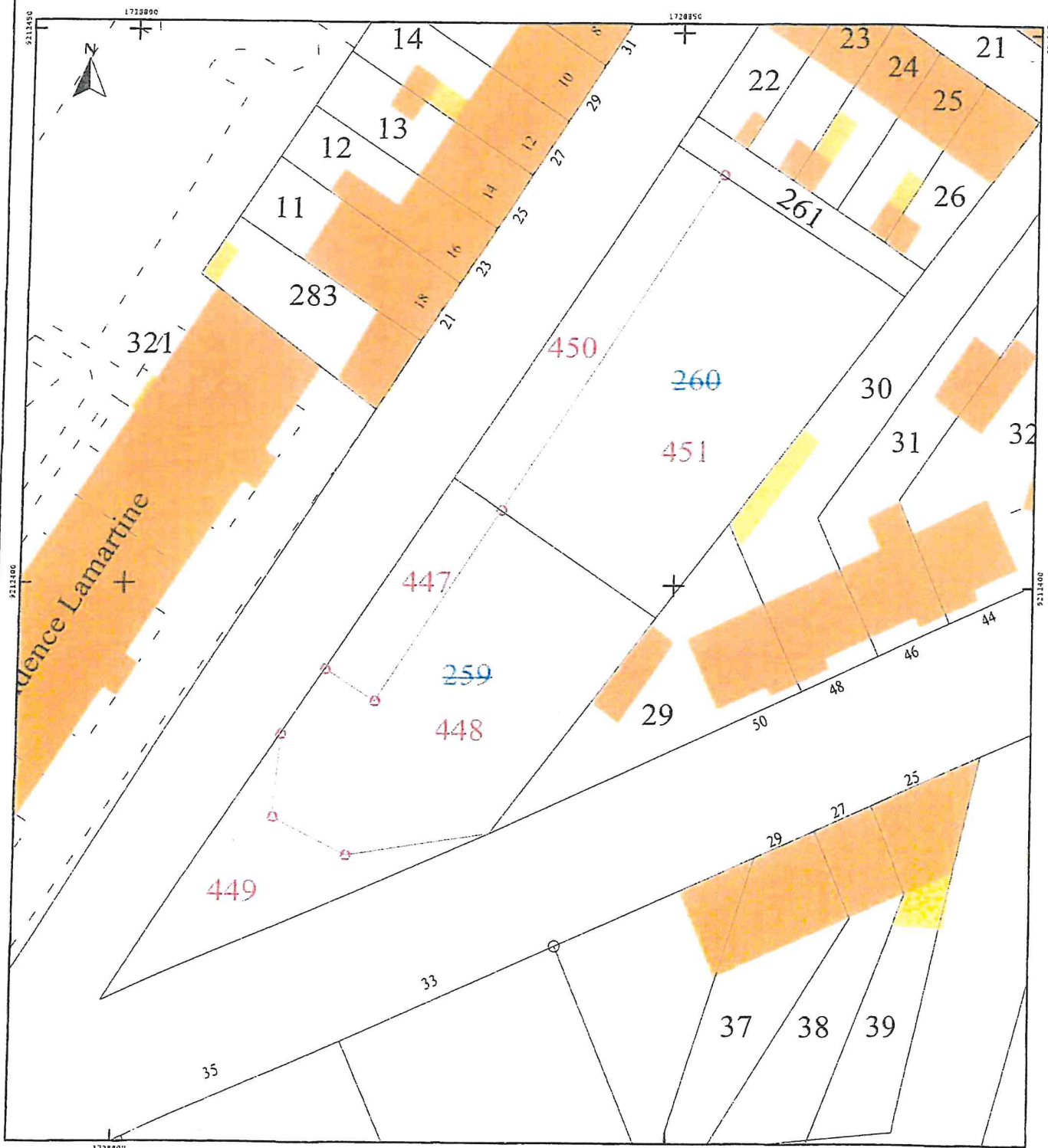



# DEPARTEMENT DU NORD

Commune de  
**CAUDRY**

Rue Lamartine

## PLAN de DÉLIMITATION

de la propriété cadastrée

Section BD n°259 et BD n°260

### Parcelles à incorporer dans le Domaine Public Communal

Références Cadastrales	Surface Totale (m²)
BD n°447	101
BD n°449	194
BD n°450	186
<b>TOTAL</b>	<b>481</b>

Liste des points		
MAT	X	y
1001	1728849.496	9212439.652
L.1	1728853.781	9212436.910
L.2	1728822.495	9212389.245
L.3	1728818.295	9212391.905
L.100	1728829.386	9212408.859
L.101	1728833.539	9212406.072

Linéaire de voirie : Rue Lamartine 74

	Voies - Parkings (481 m²)
	Espaces verts (0 m²)

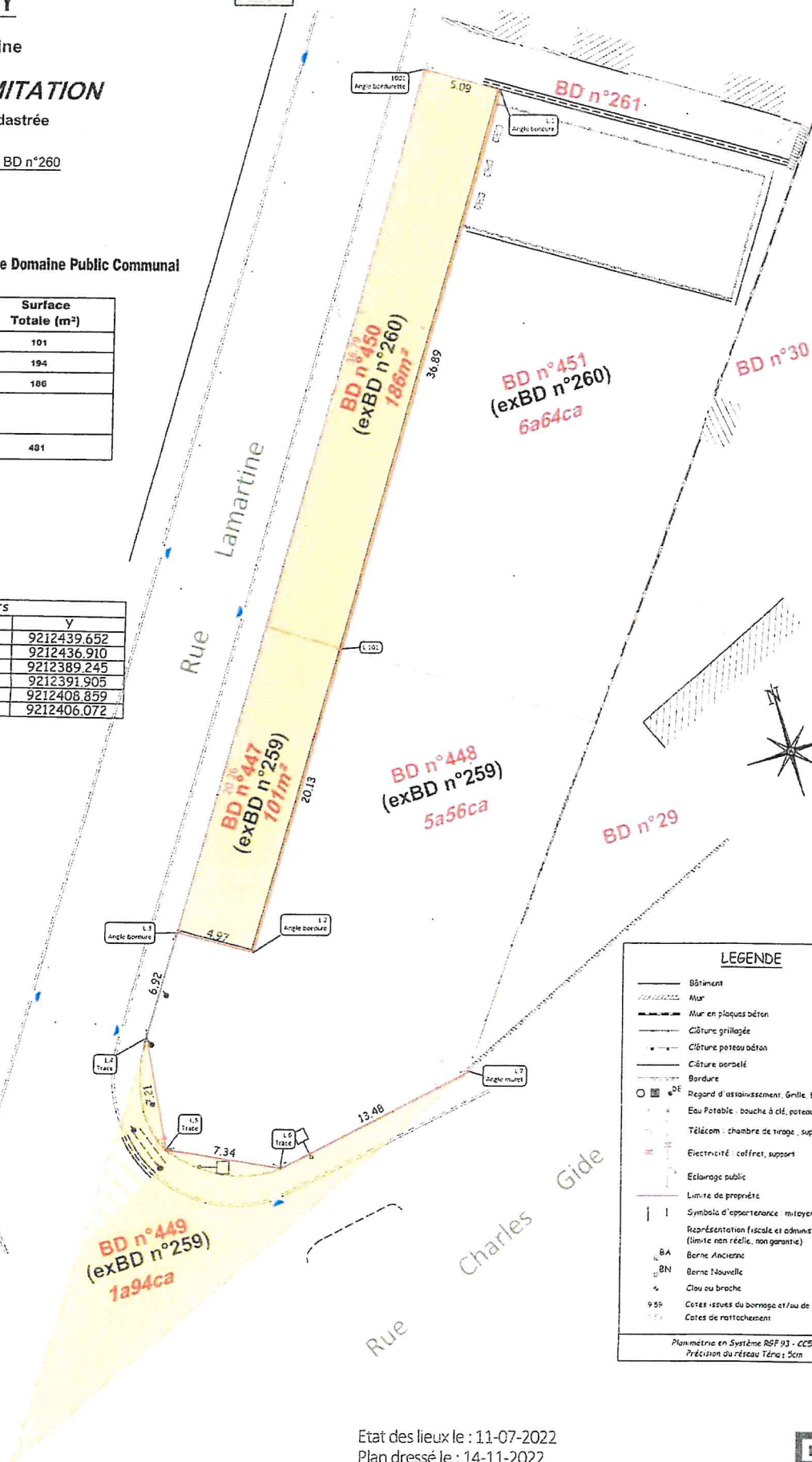

LEGENDE	
	Bâtiment
	Mur
	Mur en plaques béton
	Clôture grillagée
	Clôture poteau adrian
	Clôture bordée
	Bordure
	Regard d'assainissement, grille, descente d'eau
	Eau Potable - bouche à clé, poteau incendie
	Télécom : chambre de tirage, support
	Electricité : coffret, support
	Eclairage public
	Limite de propriété
	Symbolique d'appartenance : moyen / privatif
	Représentation fiscale et administrative (limite non réelle, non garantie)
	Borne Ancienne
	Borne Nouvelle
	Clou ou broche
	Cotes issues du bornage et/ou de la division
	Cotes de rattachement

ECHELLE: 1/250

CABINET  
**CARON - BRIFFAUT**

10 rue de la République - 59100 CAUDRY  
 03 20 81 10 10 - 03 20 81 10 11  
 caron@caron-briffaut.fr - caronbriffaut.com

OG

Etat des lieux le : 11-07-2022

Plan dressé le : 14-11-2022

P222141 - Application du dmcc n°1998 W numéroté le 05/05/2023

**GEOMETRIE-EXPERT**  
 10 rue de la République - 59100 CAUDRY  
 03 20 81 10 10 - 03 20 81 10 11  
 caron@caron-briffaut.fr - caronbriffaut.com

Direction générale des finances publiques  
Cellule d'assistance du SPDC

Tél : 0809 400 190

(prix d'un appel local à partir d'un poste fixe)

du lundi au vendredi

de 8h00 à 18h00

Courriel : esi.orleans.ADspdc@dgfiip.finances.gouv.fr



N° de dossier

**Extrait cadastral modèle 1**

conforme à la documentation cadastrale à la date du 25/01/2022  
validité six mois à partir de cette date.

Extrait confectionné par : CARON - BRIFFAUT

SF2200401495

DESIGNATION DES PROPRIETES										
Département : 059				Commune : 139 CAUDRY						
Section	N° plan	PDL	N° du lot	Quote-part Adresse	Contenance cadastrale	renvoi	Désignation nouvelle			
							N° de DA	Section	n° plan	Contenance
AP	0879			RUE PASTEUR	0ha17a54ca		139 0001972	AP	0998	0ha06a81ca
							139 0001972	AP	0999	0ha10a73ca

OBSERVATIONS DU SERVICE DE LA PUBLICITE FONCIERE





Envoyé en préfecture le 30/09/2024

Reçu en préfecture le 30/09/2024

Publié le

ID : 059-215901398-20240924-DEL240924\_Q21-DE

Commune :  
CAUDRY (139)

Numéro d'ordre du document  
d'arpentage : 1972 K

Document vérifié et numéroté le 25/01/2022  
A Valenciennes  
Par Antoine DRUANT  
Technicien Géomètre  
Signé

Service départemental des impôts fonciers  
Pôle de topographie et de gestion cadastrale  
Rue Raoul Follereau  
B.P. 10439  
59322 VALENCIENNES CEDEX  
Téléphone : 03 27 14 66 80

sdif.nord.plgc@dgfip.finances.gouv.fr

## DIRECTION GENERALE DES FINANCES PUBLIQUES

### EXTRAIT DU PLAN CADASTRAL

CERTIFICATION  
(Art. 25 du décret n° 55-471 du 30 avril 1955)

Le présent document d'arpentage, certifié par les propriétaires soussignés (3)  
a été établi (1) :

A - D'après les indications qu'ils ont fournies au bureau ;

B - En conformité d'un piquetage : \_\_\_\_\_ effectué sur le terrain ;

C - D'après un plan d'arpentage ou de bornage, dont copie ci-jointe, dressé

le \_\_\_\_\_ par \_\_\_\_\_ géomètre à \_\_\_\_\_

Les propriétaires déclarent avoir pris connaissance des informations portées  
au dos de la feuille 6463.

\_\_\_\_\_ , le \_\_\_\_\_

Section : AP  
Feuille(s) : 000 AP 01  
Qualité du plan : Plan régulier avant  
20/03/1980  
Echelle d'origine : 1/1000  
Echelle d'édition : 1/1000  
Date de l'édition : 25/01/2022  
Support numérique : \_\_\_\_\_

D'après le document d'arpentage  
dressé  
Par BENOIT BRIFFAUT (2)

Réf. P 221099

Le 07/01/2022

Benoit BRIFFAUT

Expert de Justice

GÉOMÈTRE-EXPERT D.P.L.G.

74 Bd de la Liberté - 59400 CAMBRAI

03 27 14 66 80

(1) Rayer les mentions inutiles. La formule A n'est applicable que dans le cas d'une esquisse (plan révisé) par voie de mise à jour. Dans la formule B, les propriétaires doivent avoir eu connaissance de la portée.  
(2) Qualité de la personne agréée (géomètre expert, inspecteur, géomètre ou technicien reconnu du cadastre, etc...)  
(3) Préciser les noms et qualités du signataire s'il est différent du propriétaire (mandataire, avoué, représentant qualifié de l'autorité compétente, etc...)





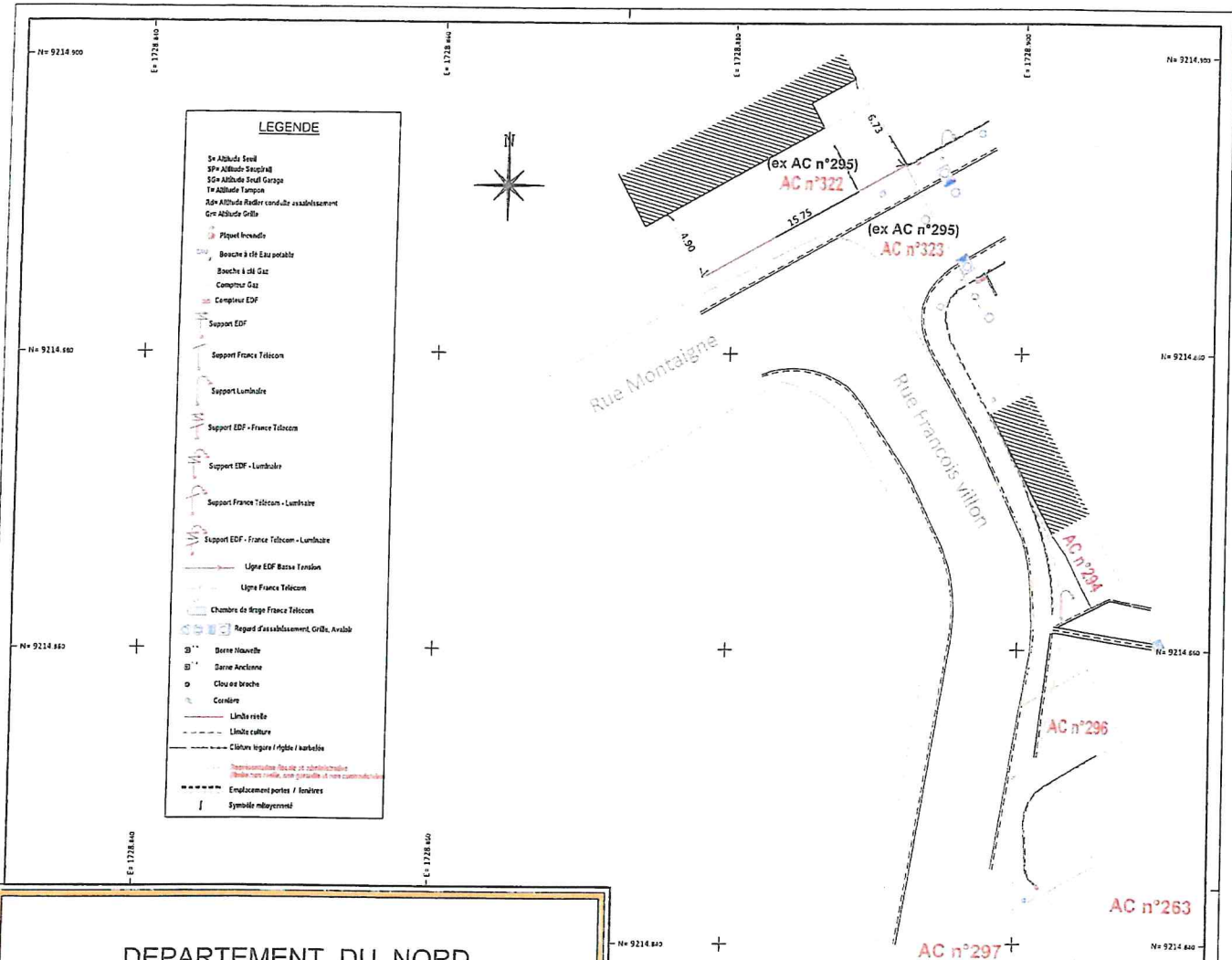

## DEPARTEMENT DU NORD

Commune de

**CAUDRY**

*Rue François Rabelais-Rue Montaigne-Rue François Villon*

### PLAN DE RETROCESSION

#### Section AC

Parcelles à incorporer dans le Domaine Public Communal avec la parcelle AC n°297 dans son intégralité

Références Cadastrales	Surface Totale (m²)
AC n°297	14000
AC n°298	14000
AC n°299	14000
Total	42000

Rue F. Villon Largeur 35m - Largeur de voie environ 4m env

Voie - Ecrans (501 m²)

Le plan est établi en vertu de la loi n° 2000-1208 du 12 décembre 2000 relative à la simplification administrative.

Le plan est établi en vertu de la loi n° 2000-1208 du 12 décembre 2000 relative à la simplification administrative.

Le plan est établi en vertu de la loi n° 2000-1208 du 12 décembre 2000 relative à la simplification administrative.

**CABINET  
CARON - BRIFFAUT**  
 Géomètres Experts  
 10, Rue des Bains - 59500 LAULNE  
 Tél. 03 20 73 22 73

ECHELLE : 1/200 PLAN DRESSÉ LE : 1-01-2022

Nature de la Modification Date

DMPC n°19738 numéroté le 25-01-2022 24-01-2022

Dossier P221094

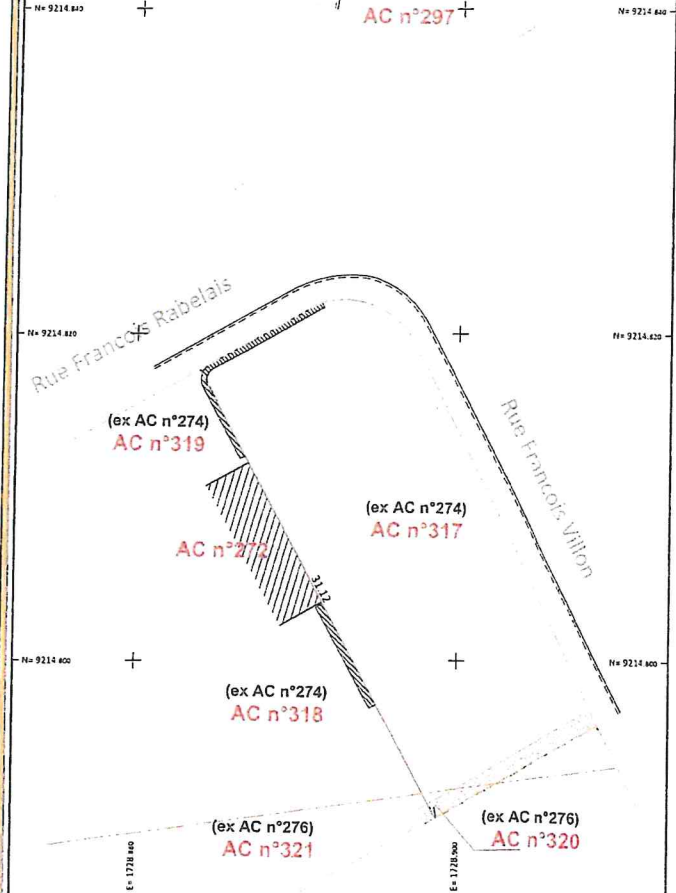

Direction générale des finances publiques  
 Cellule d'assistance du SPDC  
 Tél : 0809 400 190  
 (prix d'un appel local à partir d'un poste fixe)  
 du lundi au vendredi  
 de 8h00 à 18h00



N° de dossier

Courriel : esi.orleans.ADspdc@dgfip.finances.gouv.fr

**Extrait cadastral modèle 1**  
 conforme à la documentation cadastrale à la date du 26/01/2022  
 validité six mois à partir de cette date.

Extrait confectionné par : CARON - BRIFFAUT

SF2200430413

DESIGNATION DES PROPRIETES										
Département : 059				Commune : 139 CAUDRY						
Section	N° plan	PDL	N° du lot	Quote-part Adresse	Contenance cadastrale	Renvoi	Désignation nouvelle			
							N° de DA	Section	n° plan	Contenance
AC	0274			2 RUE FRANCOIS RABELAIS	0ha12a50ca		139 0001973	AC	0317	0ha03a90ca
							139 0001973	AC	0318	0ha05a32ca
							139 0001973	AC	0319	0ha04a10ca
AC	0276			RUE FRANCOIS RABELAIS	0ha04a89ca		139 0001973	AC	0320	0ha00a02ca
							139 0001973	AC	0321	0ha04a87ca
AC	0295			RUE MICHEL MONTAIGNE	0ha01a87ca		139 0001973	AC	0322	0ha00a78ca
							139 0001973	AC	0323	0ha01a09ca

OBSERVATIONS DU SERVICE DE LA PUBLICITE FONCIERE

Envoyé en préfecture le 30/09/2024

Reçu en préfecture le 30/09/2024

Publié le

ID : 059-215901398-20240924-DEL240924\_Q21-DE

Commune :  
CAUDRY (139)

Numéro d'ordre du document  
d'arpentage : 1973 F

Document vérifié et numéroté le 25/01/2022  
A Valenciennes

Par Antoine DRUANT  
Technicien Géomètre  
Signé

Service départemental des impôts fonciers  
Pôle de topographie et de gestion cadastrale  
Rue Raoul Follereau  
B.P. 10439  
59322 VALENCIENNES CEDEX  
Téléphone : 03 27 14 66 30

sdif.nord.ptgc@dgfip.finances.gouv.fr

## DIRECTION GENERALE DES FINANCES PUBLIQUES

### EXTRAIT DU PLAN CADASTRAL

#### CERTIFICATION

(Art. 25 du décret n° 55-471 du 30 avril 1955)

Le présent document d'arpentage, certifié par les propriétaires soussignés (3)  
a été établi (1) :

A - D'après les indications qu'ils ont fournies au bureau ;  
B - En conformité d'un piquetage : effectué sur le terrain ;  
C - D'après un plan d'arpentage ou d'alignement, dont copie ci-jointe, dressé

le par géomètre à  
Les propriétaires déclarent avoir pris connaissance des informations portées  
au dos de la feuille n° 6463.

A , le

Section : AC  
Feuille(s) : 000 AC 01  
Qualité du plan : Plan régulier avant  
20/03/1980  
Echelle d'origine : 1/1000  
Echelle d'édition : 1/1000  
Date de l'édition : 25/01/2022  
Support numérique : \_\_\_\_\_

D'après le document d'arpentage  
dressé

Par BENOIT BRIFFAUT (2)

Réf. :

Le 18/01/2022

Benoit BRIFFAUT

Expert de Justice

GÉOMÈTRE-EXPERT D.P.L.G.

74, rue de la Liberté - 59400 CAMBRAI

Tel. 03 27 70 72 35

(1) Rayer les mentions inutiles. La formule A n'est applicable que dans le cas d'une délimitation (plan révisé par voie de mise à jour). Dans la formule B, les propriétaires auront pour leur document d'arpentage, etc...  
(2) Qualité de la personne agréée (géomètre expert, inspecteur, géomètre ou technicien autorisé du cadastre, etc...)  
(3) Préciser les noms et qualités du signataire s'il est différent du propriétaire (mandataire, avoué, représentant qualifié de l'association copropriétaire, etc...)





Direction générale des finances publiques

Cellule d'assistance du SPDC

Tél : 0 809 400 190 (appel non surtaxé)

du lundi au vendredi

de 8h00 à 18h00

Courriel : esi.orleans.ADspdc@dgif.finances.gouv.fr

N° de dossier :

### Extrait cadastral modèle 1

conforme à la documentation cadastrale à la date du : 29/06/2023

validité six mois à partir de cette date.

Extrait confectionné par : CARON - BRIFFAUT

SF2308825907

DESIGNATION DES PROPRIETES										
Département : 059				Commune : 139				CAUDRY		
Section	N° plan	PDL	N° du lot	Quote-part Adresse	Contenance cadastrale	Renvoi	Désignation nouvelle			
							N° de DA	Section	N° plan	Contenance
AO	0215			LA VILLE	0ha35a21ca		139 0002006	AO	0842	0ha29a84ca
							139 0002006	AO	0843	0ha03a71ca
							139 0002006	AO	0844	0ha01a72ca
AO	0216			LA VILLE	0ha14a96ca		139 0002006	AO	0845	0ha01a67ca
							139 0002006	AO	0846	0ha05a88ca
							139 0002006	AO	0847	0ha07a48ca
AO	0218			LA VILLE	0ha36a00ca		139 0002006	AO	0848	0ha31a32ca
							139 0002006	AO	0849	0ha01a79ca
							139 0002006	AO	0850	0ha02a88ca
AO	0219			LA VILLE	0ha34a70ca		139 0002006	AO	0851	0ha32a88ca
							139 0002006	AO	0852	0ha01a82ca

### OBSERVATIONS DU SERVICE DE LA PUBLICITE FONCIERE

Envoyé en préfecture le 30/09/2024

Reçu en préfecture le 30/09/2024

Publié le

ID : 059-215901398-20240924-DEL240924\_Q21-DE

SLO

Commune :  
CAUDRY (139)

Numéro d'ordre du document  
d'arpentage : 2006 Y

Document vérifié et numéroté le 30/05/2023  
AAvesnes sur Helpe.  
Par FONTAINE ARNAULD.  
Géomètre cadastre  
Signé

Service départemental des impôts fonciers  
Pôle de topographie et de gestion cadastrale  
Rue Raoul Follereau  
B.P. 10439  
59322 VALENCIENNES CEDEX  
Téléphone : 03 27 14 66 80

sdif.nord.ptgc@dgif.finances.gouv.fr

DIRECTION GENERALE DES FINANCES PU  
EXTRAIT DU PLAN CADASTRAL

CERTIFICATION  
(Art. 25 du décret n° 55-471 du 30 avril 1955)

Le présent document d'arpentage, certifié par les propriétaires sous-signés (3)  
a été établi (1) :

A - D'après les indications qu'ils ont fournies au bureau ;  
B - En conformité d'un piquetage : effectué sur le terrain ;  
C - D'après un plan d'arpentage ou de bornage, dont copie ci-jointe, dressé  
le par géomètre à  
Les propriétaires déclarent avoir pris connaissance des informations portées  
au dos de la présente 6453.

, le

Qualité du plan : Plan régulier avant  
20/03/1980

Echelle d'origine : 1/1000

Echelle d'édition : 1/1000

Date de l'édition : 30/05/2023

Support numérique : .....

D'après le document d'arpentage  
dressé

Par BENOIT BRIFFAUT (2)

Réf. : P 222144

Le 15/05/2023

(1) Rayer les mentions inutiles. La formule A n'est applicable que dans le cas d'une demande (plan régulier) par voie de mise à jour. Dans la formule B, les propriétaires déclarent avoir pris connaissance du piquetage.  
(2) Qualité de la personne agréée (géomètre expert, mandataire, géomètre ou technicien autorisé du cadastre, etc.).  
(3) Présenter les noms et qualité du signataire s'il est différent du propriétaire (mandataire, avoué, représentant qualifié de l'association copropriétaire, etc.).

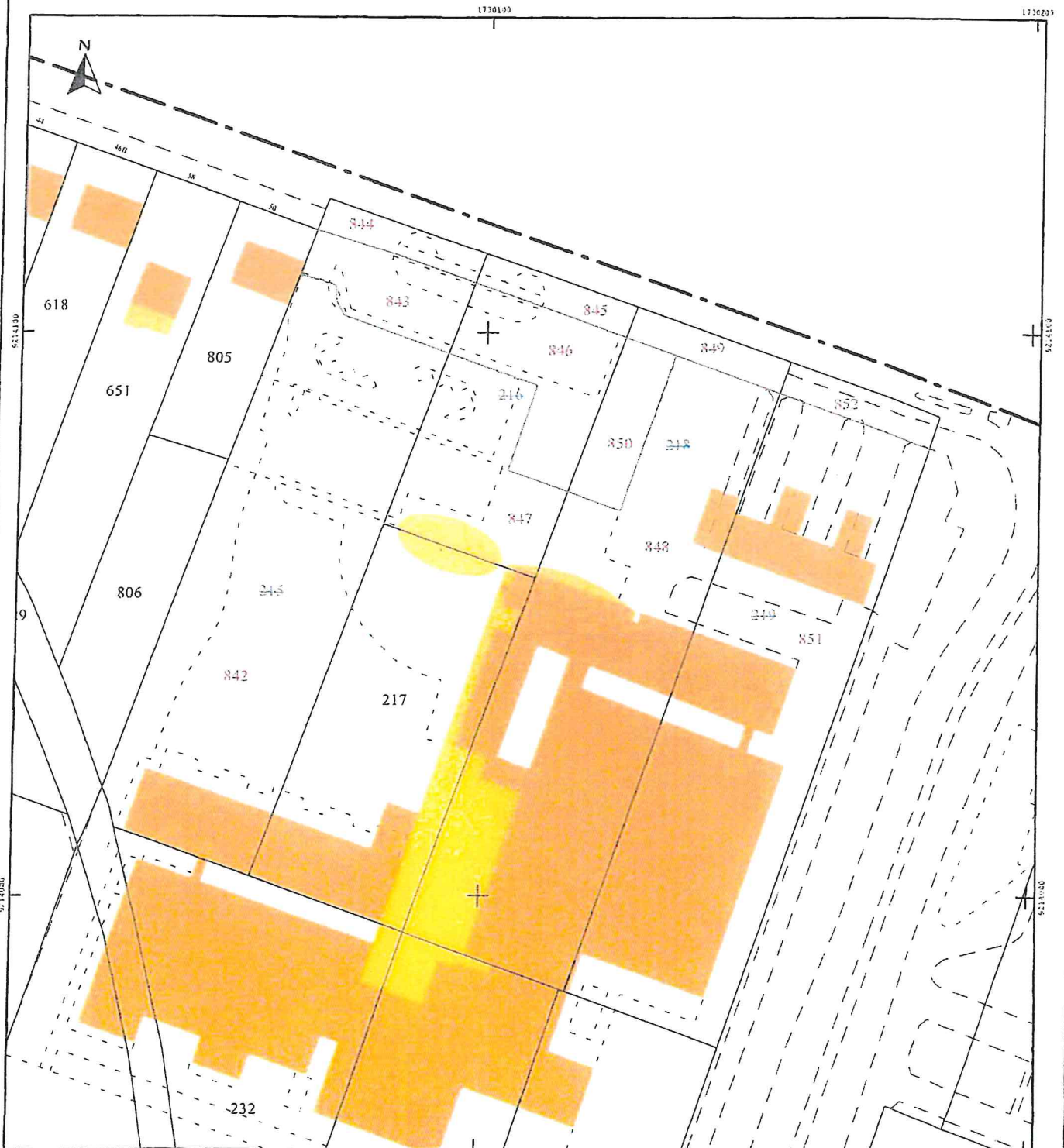

Direction générale des finances publiques

Cellule d'assistance du SPDC

Tél : 0 809 400 190 (appel non surtaxé)

du lundi au vendredi

de 8h00 à 18h00

Courriel : esi.orleans.ADspdc@dgfip.finances.gouv.fr

N° de dossier :

### Extrait cadastral modèle 1

conforme à la documentation cadastrale à la date du : 29/06/2023

validité six mois à partir de cette date.

Extrait confectionné par : CARON - BRIFFAUT

SF2308825655

DESIGNATION DES PROPRIETES										
Département : 059				Commune : 139				CAUDRY		
Section	N° plan	PDL	N° du lot	Quote-part Adresse	Contenance cadastrale	Renvoi	Désignation nouvelle			
							N° de DA	Section	N° plan	Contenance
AS	0020			RUE HENRI GHESQUIERES	0ha05a47ca		139 0002003	AS	1057	0ha04a59ca
							139 0002003	AS	1058	0ha00a88ca
AS	0596			AV JULES GUESDE	0ha04a80ca		139 0002003	AS	1059	0ha00a04ca
							139 0002003	AS	1060	0ha04a76ca

OBSERVATIONS DU SERVICE DE LA PUBLICITE FONCIERE



SLOW

Commune :  
CAUDRY (139)

Numéro d'ordre du document  
d'arpentage : 2003 L  
Document vérifié et numéroté le 22/05/2023  
A Avesnes sur Hèle.  
Par FONTAINE ARNAULD.  
Géomètre cadastre  
Signé

Service départemental des impôts fonciers  
Pôle de topographie et de gestion cadastrale  
Rue Raoul Follereau  
S.P. 10439  
59322 VALENCIENNES CEDEX  
Téléphone : 03 27 14 66 80

sdif.nord.ptgc@dgfip.finances.gouv.fr

DIRECTION GENERALE DES FINANCES P  
EXTRAIT DU PLAN CADASTRAL

CERTIFICATION  
(Art. 25 du décret n° 55-471 du 30 avril 1955)  
Le présent document d'arpentage, certifié par les propriétaires sous-signés (3)  
a été établi (1) :  
A - D'après les indications qu'ils ont fournies au bureau ;  
B - En conformité d'un piquetage : effectué sur le terrain ;  
C - D'après un plan d'arpentage ou bornage, dont copie ci-jointe, dressé  
le par géomètre à  
Les propriétaires déclarent avoir pris connaissance des informations portées  
au dos de la feuille 6463.  
A , le

(1) Rayer les mentions inutiles. La formule A n'est applicable que dans le cas d'une cassette (plan enroulé sur une boîte à pain). Dans la formule B, les propriétaires doivent avoir effectué un piquetage sur le terrain.  
(2) Qualité de la personne agréée (géomètre expert, inspecteur, géomètre ou technicien du cadastre, etc. ...).  
(3) Préciser les noms et qualités du signataire s'il est différent du propriétaire (mandataire, avocat, représentant qualifié de l'association copropriétaire, etc. ...).

Qualité du plan : Plan régulier avant  
20/03/1980  
Echelle d'origine : 1/1000  
Echelle d'édition : 1/1000  
Date de l'édition : 22/05/2023  
Support numérique : \_\_\_\_\_

D'après le document d'arpentage  
dressé  
Par BENOIT BRIFFAUT (2)  
Réf. P 222143  
Le 15/05/2023

BENOIT BRIFFAUT  
EXPERT EN USINE  
GÉOMÈTRE D.P.L.G.  
71 Bd de la République - 59100 Cambrai  
Inscription 05039

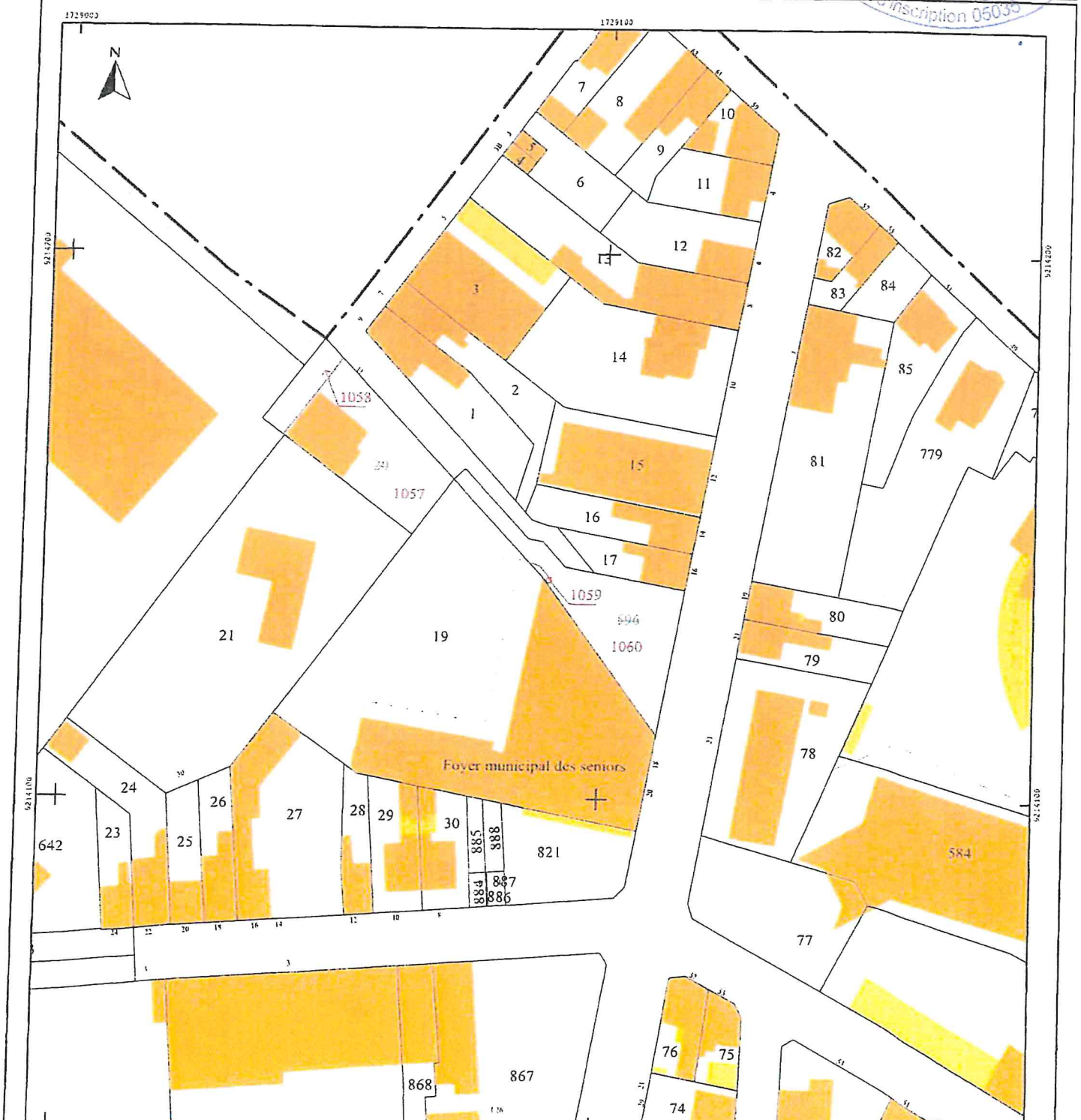

DEPARTEMENT DU NORD

Commune de  
**CAUDRY**

## PLAN de DELIMITATION

do la propriété cadastrée

AO n.º 691 - 692

Concentrations	Source tells (m)
0.1 M NaCl	0.1
0.2 M NaCl	0.2
0.5 M NaCl	0.5
1.0 M NaCl	1.0
TOTAL	1.8

Canottero da caccia e fucile Du Bois Dupont 103m - Larghezza massima 14m

Yore - Fairings (342 m)  
Species wets (310 m)

Planimétrie en Système RGF 93 - CC 50  
Précision du réseau  $\leq 5\text{cm}$

**CABINET**  
**CARON - BRIFFAUT**

© 1996 by Blackwell Science Ltd  
Journal of Internal Medicine 240: 105-112

  
 McGraw-Hill

Echelle : 1/250

Numero do OVR: 20371

---

Dossier P

Dossier P223114

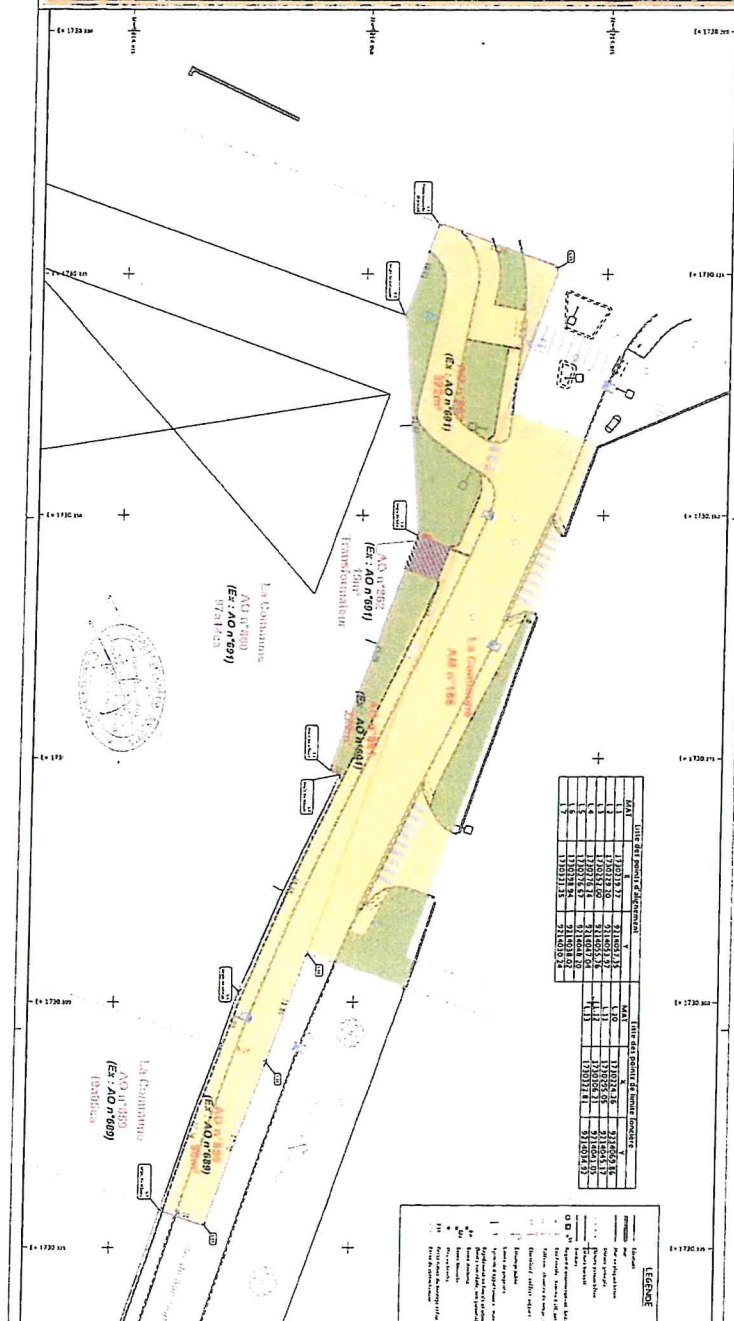



ID : 059-215901398-20240924-DEL240924\_Q21-DE

Commune :  
CAUDRY (139)

Numéro d'ordre du document  
d'arpentage : 2037 Z

Document vérifié et numéroté le 02/04/2024  
A Valenciennes

Par Antoine DRUANT  
Technicien Géomètre  
Signé

Service départemental des impôts fonciers  
Pôle de topographie et de gestion cadastrale  
Rue Raoul Follereau  
B.P. 10439  
59322 VALENCIENNES CEDEX  
Téléphone : 03 27 14 66 80

sdif.nord.ptgc@dgiip.finances.gouv.fr

## DIRECTION GENERALE DES FINANCES PUBLIQUES

## EXTRAIT DU PLAN CADASTRAL

**CERTIFICATION**  
(Ari. 25 du décret n° 55-471 du 30 avril 1955)

Le présent document d'arpentage, certifié par les propriétaires soussignés (3)

a été établi (1) :

A - D'après les indications qu'ils ont fournies au bureau,

B - En conformité d'un piquetage : ----- effectué sur le terrain ;

C - D'après un plan d'arpentage ou de bornage, dont copie ci-jointe, dressé

le \_\_\_\_\_ par \_\_\_\_\_ géomètre à \_\_\_\_\_

Les propriétaires déclarent avoir pris connaissance des informations portées au dos de la remise 6463.

Modificat \_\_\_\_\_, le \_\_\_\_\_

Section : AO

Feuille(s) : 000 AO 01

Qualité du plan : Plan régulier avant  
20/03/1980

Echelle d'origine : 1/1000

Echelle d'édition : 1/1000

Date de l'édition : 02/04/2024

Support numérique : \_\_\_\_\_

D'après le document d'arpentage

Par. BENOIT BRIFFAUT

Ref. : P223114

Le 27/03/2024

**CERTIFICATION**  
(Ari. 25 du décret n° 55-471 du 30 avril 1955)

Le présent document d'arpentage, cartifié par les propriétaires soussignés (3)  
a été établi (1) :

A - D'après les indications qu'ils ont fournies au bureau,  
B - En conformité d'un piquetage : \_\_\_\_\_ effectué sur le terrain ;  
C - D'après un plan d'arpentage ou bornage, dont copie ci-jointe, dressé  
le \_\_\_\_\_ par \_\_\_\_\_ géomètre à \_\_\_\_\_.

Les propriétaires déclarent avoir pris connaissance des informations portées  
au dos de la feuille 6463.

\_\_\_\_\_, le \_\_\_\_\_

(1) Rapporter les membres multiples. La formule A n'est applicable que dans le cas d'une esquisse géométrique par voie de mise à jour. Dans la formule B les paramètres peuvent avoir des effets sur les résultats transposés.

(2) Qualité de la personne qui réalise les copies, inspection, conformité de l'identification relative de l'adresse, etc. ...

(3) Promettre les noms et la qualité du signataire s'il est différent du promoteur principal, ainsi, naturellement, que de l'histoire personnelle, etc. ...

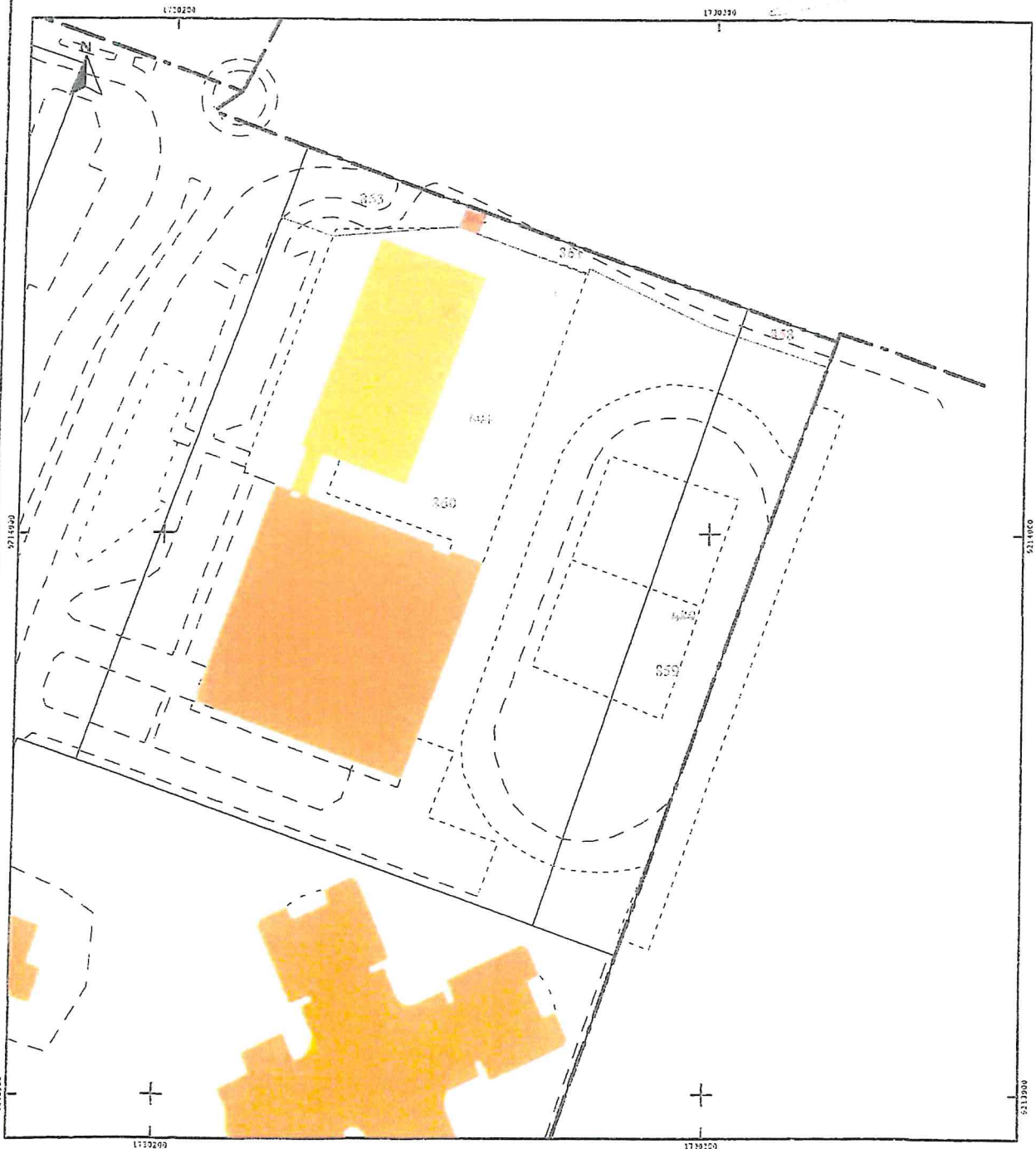

## Bordereau d'acquittement de transaction

Collectivité : Caudry  
Utilisateur : PASTELL Plateforme

### Paramètres de la transaction :

Numéro de l'acte :	<b>DEL240924_Q21</b>
Objet :	<b>Classement de diverses rues et chemins dans le domaine public communal</b>
Type de transaction :	Transmission d'actes
Date de la décision :	2024-09-24 00:00:00+02
Nature de l'acte :	Délibérations
Documents papiers complémentaires :	NON
Classification matières/sous-matières :	3.5 - Autres actes de gestion du domaine public
Identifiant unique :	059-215901398-20240924-DEL240924_Q21-DE
URL d'archivage :	Non définie
Notification :	Non notifiée

### Fichiers contenus dans l'archive :

Fichier	Type	Taille
<b>Enveloppe métier</b> Nom métier : 059-215901398-20240924-DEL240924_Q21-DE-1-1_0.xml	text/xml	1 Ko
<b>Document principal (Délibération)</b> Nom original : DEL240924_Q21.pdf Nom métier : 99_DE-059-215901398-20240924-DEL240924_Q21-DE-1-1_1.pdf	application/pdf	756.9 Ko
<b>Annexe (Fichier de signature électronique)</b> Nom original : Q21.pdf Nom métier : 99_SE-059-215901398-20240924-DEL240924_Q21-DE-1-1_2.pdf	application/pdf	5.1 Mo

### Cycle de vie de la transaction :

Etat	Date	Message
Posté	30 septembre 2024 à 15h13min01s	Dépôt initial
En attente de transmission	30 septembre 2024 à 15h13min12s	Accepté par le TdT : validation OK
Transmis	30 septembre 2024 à 15h13min14s	Transmis au MI
Acquittement reçu	30 septembre 2024 à 15h13min31s	Reçu par le MI le 2024-09-30